

STPT
RAO
NOEIT
LSOST

Centre
culturel
trouées
trisponts

TROIS-PONTS
Espace culturel

Le bois, ça se discute ! 3 lundis, 3 thèmes

Pour les acteurs de la forêt et la filière bois, les élus et les citoyens

ATELIER/CONFÉRENCE
LES LUNDIS DU BOIS ET DE LA FORÊT

Ed. Responsable : M. SERVAIS Cour de Mabbayn, B-4900 Seneffe

2^{ème} cycle des lundis du bois de 19h à 22h30 - Lunch de 18h - 19h

2023
2024

- Lu. 11 décembre > Posséder la forêt. La propriété observée et questionnée !
- Lu. 15 janvier > Ré-ensauvager nos forêts, une orientation qui s'explore.
- Lu. 19 février > Nos feuillus ! Comment modérer leur exode ?
Quelles (re)valorisations enfin locales ?



Province
de Liège



BE
PLANET



Ecofirst



Filière
Bois
Wallonie



Wallonie



Terra
LAB



elia



Calceci
Forte



BE
PLANET



Filière
Bois
Wallonie



Wallonie



échos



FÉDÉRATION
WALLONIE-BRUXELLES



27



27



Le bois, ça se discute !

3 lundis pour aller de l'avant ensemble

Le Centre culturel Stavelot-Trois-Ponts et le Collectif Forêt associés continuent, pas après pas, de réunir, tisser du lien, mêler, questionner, apporter **des informations, nourrir la réflexion** autour de l'avenir de nos forêts.

D'octobre 2022 à janvier 2023, c'est la question de la filière bois à (re) déployer et (re)localiser qui retenait alors l'attention d'un 1er cycle de 4 « Lundis du bois et de la forêt ».

Les 11 décembre 2023, 15 janvier et 19 février 2024 de 19h à 22h30 à l'Espace culturel de Trois-Ponts, voici un 2ème cycle de 3 rendez-vous thématiques qui s'ouvrent.

On y parlera de la propriété, de ré-ensauvagement et de naturalité mais aussi de (re) valorisation de nos bois de feuillus.

La soirée s'organise en 2 temps : la partie « CONFERENCES » suivie, après le break sucré, de la partie « PARTAGE » en compagnie de témoins-acteurs locaux de terrain. La formule se veut conviviale. Vous avez l'envie d'échanger avant la séance, soyez les bienvenu.e.s pour le « Souper & Bavardages » de 18h à 19h. Un verre de l'amitié clôture la séance.



Des rencontres pour qui et pour quoi faire ?

- Ces soirées sont ouvertes **aux acteurs de la forêt et de la filière bois, aux élus, aux usagers et citoyens** qui souhaitent contribuer au devenir de nos forêts.
- Elles **mêlent** informations, animations, moments d'échange longs et de convivialité.
- Elles visent à **tisser du lien, à investiguer, questionner un sujet, expérimenter des formules de partage, à cultiver la diversité des points de vue et des approches.**
- Ces rencontres aiment à croire que nos forêts et bois peuvent **redynamiser des circuits plus courts** et ainsi (re) nourrir les belles **compétences de gens d'ici tout en assurant un avenir durable** aux espaces forestiers et boisés de nos régions.





Des rencontres organisées par qui ?

Nos forêts sont en souffrance suite aux épisodes de sécheresse à répétition, à la prolifération de pathogènes et d'insectes ravageurs, à la pression humaine (tourisme, habitat, exploitation, ...).

Face à cette problématique majeure, bien conscients de la nécessité de s'unir et de diversifier les approches pour conduire ce vaste chantier d'adaptation nécessaire, élus, entrepreneurs, acteurs de la forêt mais aussi du monde culturel des communes de Stoumont, Malmedy, Stavelot et Trois-Ponts se sont regroupés en un collectif de travail dénommé COLLECTIF FORÊT.

Souvenez-vous, depuis septembre 2021, grâce au soutien d'Elia via Ecofirst et la fondation Be Planet, diverses actions et démarches de sensibilisation furent conduites. Ces Lundis en sont la suite.

Les 3 ateliers

- SEANCE 1** > Posséder la forêt.
à propriété observée et questionnée !
- SEANCE 2** > Ré-ensauvager nos forêts,
une orientation qui s'explore.
- SEANCE 3** > Nos feuillus !
Comment enrayer leur exode ?
Quelles (re)valorisations enfin locales ?

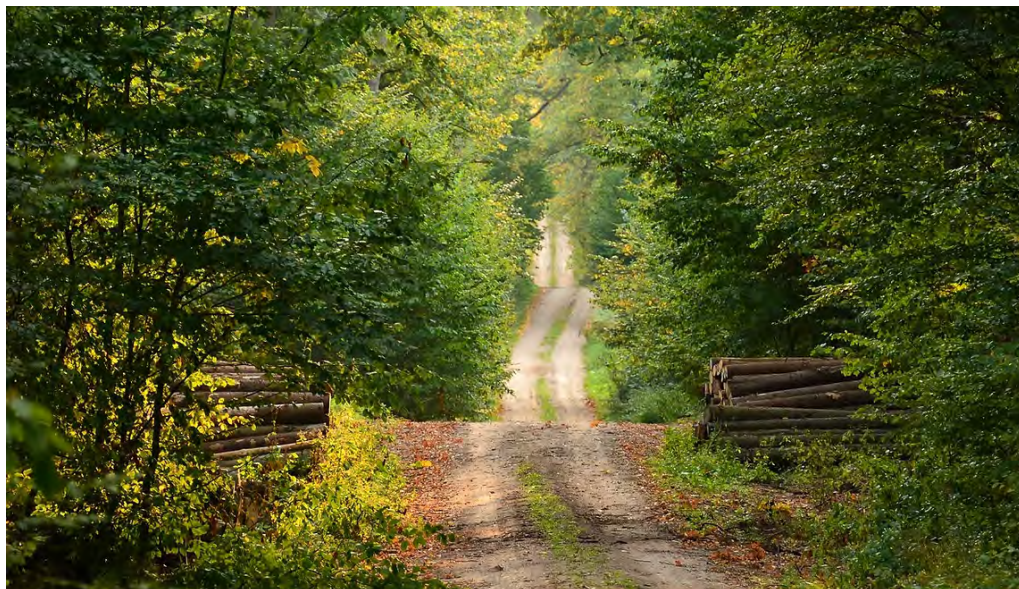

SEANCE I > Lundi 11 décembre de 19h à 22h30

Posséder la forêt. La propriété observée et questionnée !



En Wallonie, 51% des forêts appartient à des propriétaires privés. On dénombre plus de 84.000 propriétés. La place de la forêt au cœur des défis environnementaux, la multifonctionnalité grandissante de cette dernière, la perception croissante de ces espaces et de leurs ressources comme un bien commun viennent questionner et bousculer régulièrement, parfois remettre en cause aussi, cette institution phare qu'est la propriété.

Dans une première partie, au travers d'exposés, tentons de comprendre quand, comment se sont dessinés les différents types de propriétés forestières présentes en Belgique et leurs incidences sur la situation actuelle ? Observons si la propriété privée et les droits liés connaissent des nuances entre les pays européens ? Posons ensuite un regard questionnant sur les dynamiques d'appropriation au fil du temps et leur relation à l'environnement. Questionnons la propriété comme pouvoir. Envisageons qui sont les propriétaires privés et comment ils se représentent leur propriété.

Dans une seconde partie, sur base des présentations, des témoignages de propriétaires invités et des réactions de l'assemblée, prenons un temps pour faire se rencontrer, dans le respect et la nuance, les points de vue en présence.



Le programme de la soirée par le détail ...

18h à 19h > La bienvenue au « Souper & Bavardages »

Il accompagne la soirée :

Vincent COLSON, responsable de la Cellule d'Appui à la Petite Forêt Privée au sein de Filière Bois Wallonie



Partie 1 > PITCHS de 19h à 21h

- Une histoire de la formation des propriétés forestières privées et publiques en Belgique du 18^{ème} s. à nos jours. (25')

Saviez-vous que l'on distingue aujourd'hui 3 grandes catégories de propriétés forestières mais que ce ne fut pas toujours le cas ? Saviez-vous que la Révolution française est à l'origine d'un nouvel équilibre en cette matière ? Saviez-vous que la période hollandaise se marque par la vente à l'encan des forêts domaniales qui fera le bonheur des spéculateurs et investisseurs privés ? Saviez-vous que les forêts boudées par les investisseurs privés forment aujourd'hui le fleuron du patrimoine forestier wallon et suscitent à nouveau la convoitise du privé ? Saviez-vous que des droits d'usage en forêt ont été progressivement restreints et qu'il n'en subsiste qu'une peau de chagrin ? Penser le présent, c'est tenter de dénouer les écheveaux du passé !

Pierre-Alain TALLIER, chef de Département Bruxelles aux Archives de l'État. Spécialiste de l'histoire de la forêt belge contemporaine

- Propriété forestière et forêts en Europe : quelles différences ? (25')

60% des forêts de l'UE sont privées, derrière elles : 15 millions de propriétaires forestiers. La diversité des propriétaires privés, des peuplements et choix de gestions, ainsi que des droits liés y est une réalité essentielle à observer tant elle questionne à son tour la notion de propriété. Parmi les préoccupations des propriétaires privés, le financement des services écosystémiques rendus à la société civile interroge elle aussi cette notion de propriété. Parlons-en !

Hélène KOCH, conseillère politique (« Senior Policy Advisor ») à la Confédération Européenne des Propriétaires Forestiers (CEPF).



• **S'approprier, posséder, jouir ! Rencontre avec la pensée de chercheurs qui renouvellent la réflexion autour des notions de propriété. (25')**

Découvrons les travaux novateurs, d'une part, des historiens français Frédéric Graber et Fabien Locher lesquels questionnent l'histoire de la propriété dans son rapport à l'environnement et son impact sur sa protection et, d'autre, part de la juriste Sarah Vanuxem laquelle propose une révision de concepts fondateurs et profondément enracinés dans notre tradition juridique civiliste : propriété, chose, nature.

Isabelle LEJEUNE, géographe de formation et bibliothécaire spécialisée dans les questions environnementales

• **Qui sont les propriétaires forestiers ? Comment se représentent-ils la propriété ? (25')**

Et si le propriétaire n'était pas celui que l'on imagine être ? Prenons appui sur une riche expérience au côté des propriétaires forestiers, sur de nombreuses enquêtes conduites sur le sujet et en lien avec réseau d'observation de propriétaires sur le territoire français pour mieux appréhender les comportements, les aspirations, les attentes, les besoins des propriétaires forestiers et l'évolution de leurs conceptions de la propriété.

François DIDOLOTT, anciennement actif au Centre National de la Propriété Forestière (France).

21h à 21h20 > Pause sucrée

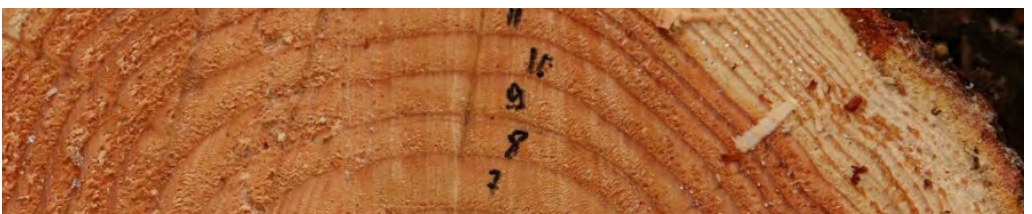



Partie 2 > TABLE D'ÉCHANGES de 21h20 à 22h30

En compagnie de nos acteurs - témoins invités, entamons les échanges.

Nicolas SPINEUX est co-fondateur du groupement forestier «Robin di bwès». Cette démarche ouvre la possibilité de devenir co-propiétaire forestier aux personnes désirants s'engager et agir en commun pour soutenir le développement de forêts vivantes et multifonctionnelles !

Yves GODIN est notaire, propriétaire et chasseur, président du conseil cynégétique Salm-Amblève-Lienne, et membre de la Société Royale Forestière de Belgique.

Guy CORNELIS est propriétaire d'une petite parcelle de bois dans le Condroz (Assesse). Il est accompagné par la Cellule d'appui à la petite forêt privée

22h30, clôturons par un verre de l'amitié



SEANCE 2 > 15 janvier 2024 de 19h à 22h30

Ré-ensauvager nos forêts, une orientation qui s'explore.



Pour faire face à la chute de la biodiversité, pour atténuer les effets du dérèglement climatique, pour répondre à des besoins de reconnexion et de cohabitation avec la nature, des espaces sont réensauvagés. Ces actions sont portées par un mouvement, le Rewilding. Dans ces territoires, la nature reprend ses droits, le retour des espèces « clés de voûte » et la capacité d'accueil des milieux sont épaulés si nécessaire, l'humain change de place et se fait plus modeste. Les prémices sont à rechercher aux USA lorsque le loup fut réintroduit dans le parc du Yellowstone en 1995. Depuis lors, ce mode de protection de la nature a rejoint l'Europe où de nombreuses actions s'en réclament conduites notamment par l'association Rewilding Europe. Elles reçoivent l'attention grandissante des décideurs, des gestionnaires et des citoyens. On l'explore ?

Dans une première partie, au fil d'exposés, mesurons que cette démarche se situe, en réalité, à la confluence d'enjeux scientifiques, écologiques, politiques, culturels et sociaux. Prenons un moment pour observer, questionner cette méthode spécifique. Rencontrons ce qui existe, s'expérimente et s'envisage en Europe, en Wallonie, et singulièrement autour de nos forêts ardennaises. Questionnons les types de territoires potentiellement concernés. Mesurons qu'il existe une panoplie de méthodes qui œuvrent, en parallèle, pour redévelopper la naturalité de nos forêts.

Dans une seconde partie, sur base des présentations, voyons ce qui se vit dans des propriétés forestières publiques et privées locales, entendons comment ces démarches de Rewilding et d'accroissement de la naturalité résonnent chez ces derniers. Parlons-en ensemble en échangeant les points de vue.



Le programme de la soirée par le détail ...

18h à 19h > La bienvenue au « Souper & Bavardages »

Il accompagne la soirée :

Gérard JADOUL, licencié en Philosophie et Lettres de Université de Louvain, passionné par la nature depuis toujours et investi pleinement dans la protection de l'environnement.



Partie 1 > PITCHS de 19h à 21h

- **Un point sur une nouvelle sensibilité au vivant et son influence grandissante jusque dans nos forêts (15')**

Face à l'effondrement du vivant, des scientifiques, des chercheurs suivis par une part grandissante de la société civile s'emparent de la question des relations Humain/Non-humain. Aujourd'hui, nombreux sont ceux qui remettent en cause les modèles traditionnels de gestion, de domination ou de sanctuarisation de la nature. Quelles sont ces nouvelles « façon de voir » le monde et en quoi nous amènent-elles à renégocier notre place d'être vivant parmi les autres vivants ?

Anouck BARTHELEMY, anthropologue – Education Environnement asbl

- **Réensauvager des sites aux héritages agro-pastoraux, controverses éthique et esthétique. (20')**

Expérimentées depuis les années 1990 sur le territoire européen, les initiatives de réensauvagement tentent de s'imposer dans le paysage politique de protection de la nature européen. Revenons sur les origines et la structuration des initiatives de réensauvagement en Europe, en mettant l'accent sur l'acceptabilité sociale de telles propositions par l'étude de la mise en place de la Réserve « Vercors Vie Sauvage » en Drôme.

Ariane CORNERIER, doctorante à l'Université de Versailles-Saint-Quentin, Paris-Saclay. Chercheuse en histoire environnementale des mondes contemporains.



• Quelles opportunités pour le Rewilding en Wallonie ? (20')

Le « rewilding », est un mouvement et une proposition concrète pour conserver la nature. Il regroupe des axes de réflexion sur la manière d'envisager notre rapport à la nature et d'actions pour l'appliquer à la gestion du territoire. Ces approches sont-elles applicables dans l'espace forestier wallon ? Comment les mettre en œuvre ? A quoi pourrait ressembler la Wallonie ... avec notamment le retour du bison ou la renaissance d'une forêt primaire ? Comment ce mode de protection pourrait-il aider la Wallonie dans ses besoins de restauration de la nature et dans les défis liés aux changements climatiques (crise du scolyte, ...) ?

Sébastien LEZACA, Forêt & Naturalité asbl

• Le Rewilding, du point de vue de Nassonia, 5^{ème} projet belge et 1^{er} projet wallon du réseau Rewilding Europe (20')

Nassonia est un projet de cogestion des 1 680 ha de la forêt domaniale de Saint-Michel (province du Luxembourg) par la Fondation Pairi Daiza et le DNF du Service public de Wallonie. Ce projet tente de répondre, à son échelle et sur une durée de 80 ans, à des questions et problématiques qui touchent nos éco systèmes forestiers et le rapport que l'humain a avec ceux-ci. En rejoignant European Rewilding Network (ERN), cette forêt laboratoire interroge la manière dont le ré ensauvagement peut apporter un développement économique local et régional et offrir une nouvelle vision de la nature dans un pays densément peuplé.

Pairi Daiza Foundation et Département Nature & Forêts (DNF) de Saint-Hubert (SPW)

• Dans nos forêts publiques locales, le principe est désormais la nature partout mais dans une grande diversité de situations ! (20')

Nos forêts publiques wallonnes doivent répondre à un code forestier renouvelé, à des circulaires et des normes visant à favoriser en leur sein la biodiversité. Quelles sont-elles ? Comment cela s'envisage-t-il et se vit-il sur le terrain local ? Quelles sont les évolutions ?

Nicolas DENUIT, ingénieur - Chef du Cantonnement de Spa - Département Nature & Forêts (DNF) et Catherine BARVAUX, ingénieure - Cheffe du Cantonnement d'Aywaille - Département Nature & Forêts (DNF)

21h à 21h20 > Pause sucrée





Partie 2 > TABLE D'ÉCHANGES de 21h20 à 22h30

En compagnie de nos acteurs - témoins invités, entamons les échanges.

- **Pierre LUXEN**, Propriétaire et gestionnaire forestier, chasseur et directeur émérite de AGRA-OST et administrateur de Natagriwal
- **Marie MONVILLE**, Echevine de la forêt à Stoumont.
- **Gabriel DE POTTER**, Propriétaire forestier à Aywaille soucieux de marier les paramètres en jeu : l'écologie, la beauté, l'argent, l'histoire, la résilience, les enfants, etc

22h30, clôturons par un verre de l'amitié



SEANCE 3 > 19 février 2023 de 19h à 22h30

Nos feuillus ! Comment enrayer leur exode ? Quelles re-valorisations enfin locales ?



Ah nos beaux chênes séculaires ! Voici peu, la presse s'en faisait régulièrement le triste écho. Une filière détricotée, des droits commerciaux européens bouloqués, un intérêt et des pratiques d'achat modifiés et voici que, impuissants, nous pleurons ces magnifiques spécimens embarquant pour de longs voyages vers le soleil levant ! Perte de matière première, perte de compétences, de savoir-faire, d'outils, d'emplois, folie environnementale, irrespect pour les propriétaires et la forêt, une réaction était attendue.

Mais quand, pourquoi et comment une telle situation a vu le jour ? Comment, tout au long d'une chaîne qui semble avoir égaré des maillons, redonner une place à nos feuillus remarquables certes mais aussi à d'autres aujourd'hui délaissées, ignorées ou à acclimater (merisier, noyer, bouleau, peuplier, érable, aulne, frêne, robinier, châtaignier, ...). Sans aucun doute grâce à des propriétaires privés et publics engagés, des femmes et des hommes de métier conscients, ouverts créatifs et audacieux, des chercheurs intéressés, des élus visionnaires, des investissements soutenant, des consommateurs attentifs et responsables.

Ici et là, des projets petits et grands sortent du bois et des ateliers. En Wallonie, un Plan de Relance, 2 appels à projets wallons et un organisme spécialisé (Filière Bois Wallonie) tentent de les accompagner. On prend le temps de comprendre et on explore quelques pistes en compagnie d'experts et d'entrepreneurs ?



Le programme de la soirée par le détail ...

18h à 19h > La bienvenue au « Souper & Bavardages »

Il accompagne la soirée :

Emmanuel DEFAYS, Directeur retraité de l'Office Economique Wallon du Bois (actuel Filière Bois Wallonie).



Partie 1 > PITCHS de 19h à 21h

- Comment en est-on arrivé là ? (15')

La Wallonie comprend environ 563.000 ha de surface forestière dont 271.700 ha de feuillus. En 2021, le secteur bois comptait au total 8.171 entreprises et 18.431 emplois directs. Pour quelles raisons, 85 % de la production des feuillus en Wallonie part donc à l'exportation ? Tentons de comprendre !

Vincent DEFAYS, Bioingénieur, chargé de projet «Valorisation des bois feuillus» · Filière Bois Wallonie

- 1 Plan de Relance, 2 ministres, 2 appels à projets, 8 millions €, 1 organe de coordination, 42 projets soutenus pour redéployer la filière de transformation du feuill en Wallonie. (15')

En 2022 et 2023, pour faire face, d'une part, à l'exode de nos bois de feuillus et ses conséquences alarmantes pour l'économie et l'environnement et, d'autres part, à la nécessité de rencontrer l'incidence des changements climatiques sur la forêt, deux appels à projets furent initiés par le Ministre de l'Economie (Willy Borsu) et la Ministre de l'Environnement et de la Forêt (Céline Tellier) à destination des entreprises, universités, hautes écoles et centres de recherche wallons. Pour répondre à ces deux objectifs, la Wallonie choisit, entre autres, de dynamiser, moderniser et diversifier l'ensemble de la filière locale de transformation de ses bois feuillus. 8 millions d'euros sont affectés. Pour l'heure, 42 projets se voient soutenus. Filière Bois Wallonie est l'organe désigné pour accompagner le processus.

Vincent DEFAYS, Bioingénieur, chargé de projet «Valorisation des bois feuillus» · Filière Bois Wallonie



• **La métamorphose du peuplier. Son utilisation en construction, retour d'expérience de projets en Hauts-de-France (25' en visio)**

Si je vous dis peuplier, vous me dites boîtes à fromage. Prenons le temps de nous ouvrir à des valorisations plus étonnantes qu'offre cet arbre à la croissance la plus rapide en Europe, ce bois doux au toucher et léger, au grain droit, et à la texture fine mais à la solidité impressionnante et aux nombreux avantages en matière de propriétés mécaniques.

Thomas BAUDOT, Chargé de mission structuration de la filière peuplier Fibois. Hauts-de-France

• **La densification des bois tendres, une recherche et un développement déjà prometteur. (25')**

Le bois ce grand méconnu ! Alors qu'il fait partie de nos vies depuis toujours, la science semble le découvrir. La recherche et développement penchent désormais leurs microscopes sur ce monde de fibres et ses riches propriétés. Il en ressort d'ores et déjà des avancées qui permettent à nos arbres de développer des compétences étonnantes dans le domaine de la construction. Jadis ringard, le bois se fait désormais tendance détrônant le métal, le béton, le plastique dans bien des usages !

Marie-Stéphane COLLA, Chercheuse qualifiée, Institute of Mechanics, Materials and Civil Engineering (IMMC) – Université catholique de Louvain.

21h à 21h20 > Pause sucrée





Partie 2 > TABLE D'ÉCHANGES de 21h20 à 22h30

En compagnie de nos acteurs - témoins invités, entamons les échanges.

- **ROBINWOOD, le robin des bois du robinier belge et des arbres-déchets (Suarlée).**

Le robinier faux-acacia pousse partout en Wallonie, sa croissance rapide est parfois compliquée à gérer et la solution initiale était souvent le broyage ou l'incinération. La mission d'Adrien Meirlaen, (fondateur de l'entreprise de menuiserie RespecTable) via son projet de RobinWood est de valoriser ce bois imputrescible en le récupérant avant sa destruction pour le transformer en bois d'œuvre afin de proposer des planches de qualité, 100% belges et locales.

- **RIC & SCIE (Villers-le-Temple)**

Pour l'ébéniste Eric de Potter, il est essentiel que son travail s'inscrive dans une logique d'économie de moyens, de durabilité et de proximité. Les essences locales travaillées au naturel (frêne, chêne, noyer, érable, ...) sont issues de l'industrie wallonne du bois, ouvragées à la main et aux machines traditionnelles. Les « déchets » sont valorisés. Il aime l'idée de se mettre au service de ce matériau noble.

- **Le groupe FRANCOIS (Virton) – SS réserve**

Depuis plus de 40 ans, le Groupe François a posé ses choix en gardant à l'esprit la composante économique, mais aussi le respect d'une logique sociétale et environnementale. Ce groupe spécialisé dans le sciage et la valorisation de résineux aborde une transition ou une diversification vers la valorisation des bois feuillus.

22h30, clôturons par un verre de l'amitié







Infos pratiques :

Info : 0471 22 68 83

Paf : 15€/séance
(formule repas / boisson comprise)

- gratuit – 18 ans
- 40€ les 3 séances
- 40 pers. max. (facturation possible)

Billetterie en ligne : www.ccstp.be

Pour vous accueillir dans les meilleures conditions, MERCI de réserver.

Une organisation du Centre Culturel Stavelot-Trois-Ponts en collaboration avec le collectif **Forêt** (Stoumont, Malmédy, Stavelot, Trois-Ponts) et Filière Bois Wallonie.
Avec le soutien de La Société Royale Forestière de Belgique et de BE PLANET /ELIA